

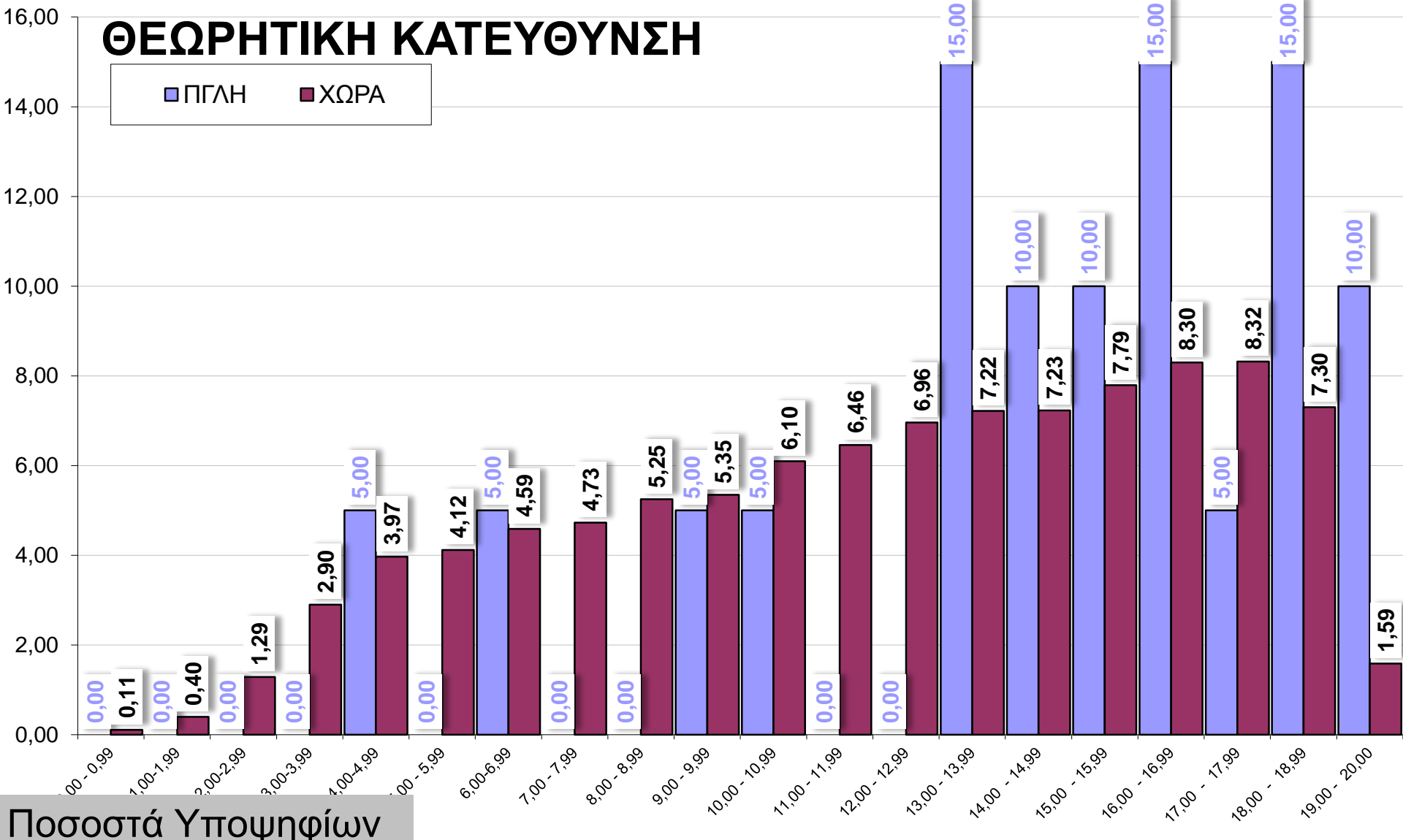

**Πανελλήνιες Εξετάσεις 2012**  
**Συγκριτικά Στατιστικά**  
**Βαθμού Πρόσβασης**  
**ΠΠΓΛΗ - Χώρας**

**Περικλής Γεωργιάδης**

# Πανελλήνιες Εξετάσεις 2012: Συγκριτικά Στατιστικά Βαθμού Πρόσβασης ΠΠΓΛΗ - Χώρα



# Πανελλήνιες Εξετάσεις 2012: Συγκριτικά Στατιστικά Βαθμού Πρόσβασης ΠΠΓΛΗ - Χώρα

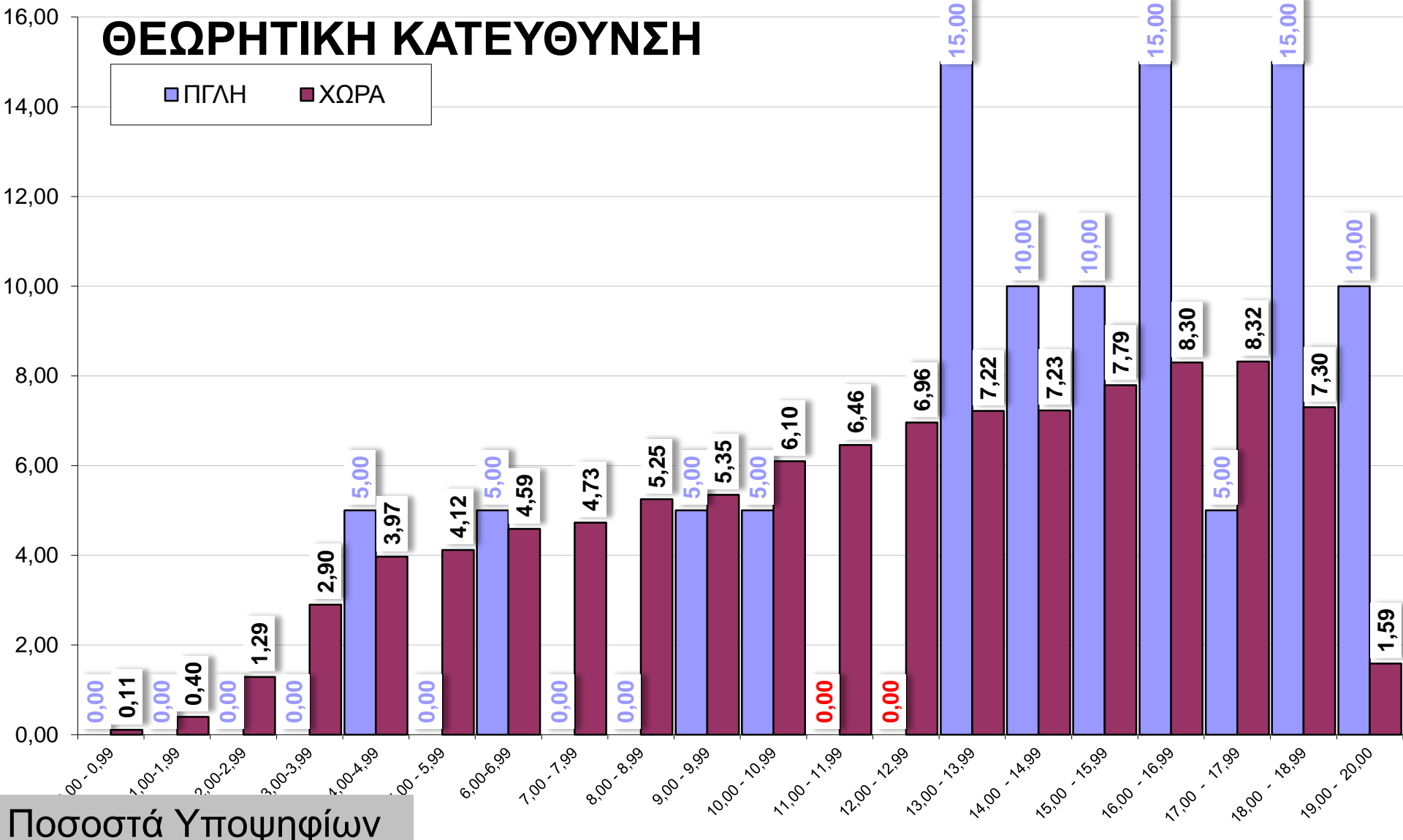

# Πανελλήνιες Εξετάσεις 2012: Συγκριτικά Στατιστικά Βαθμού Πρόσβασης ΠΓΛΗ - Χώρας

## ΘΕΤΙΚΗ ΚΑΤΕΥΘΥΝΣΗ

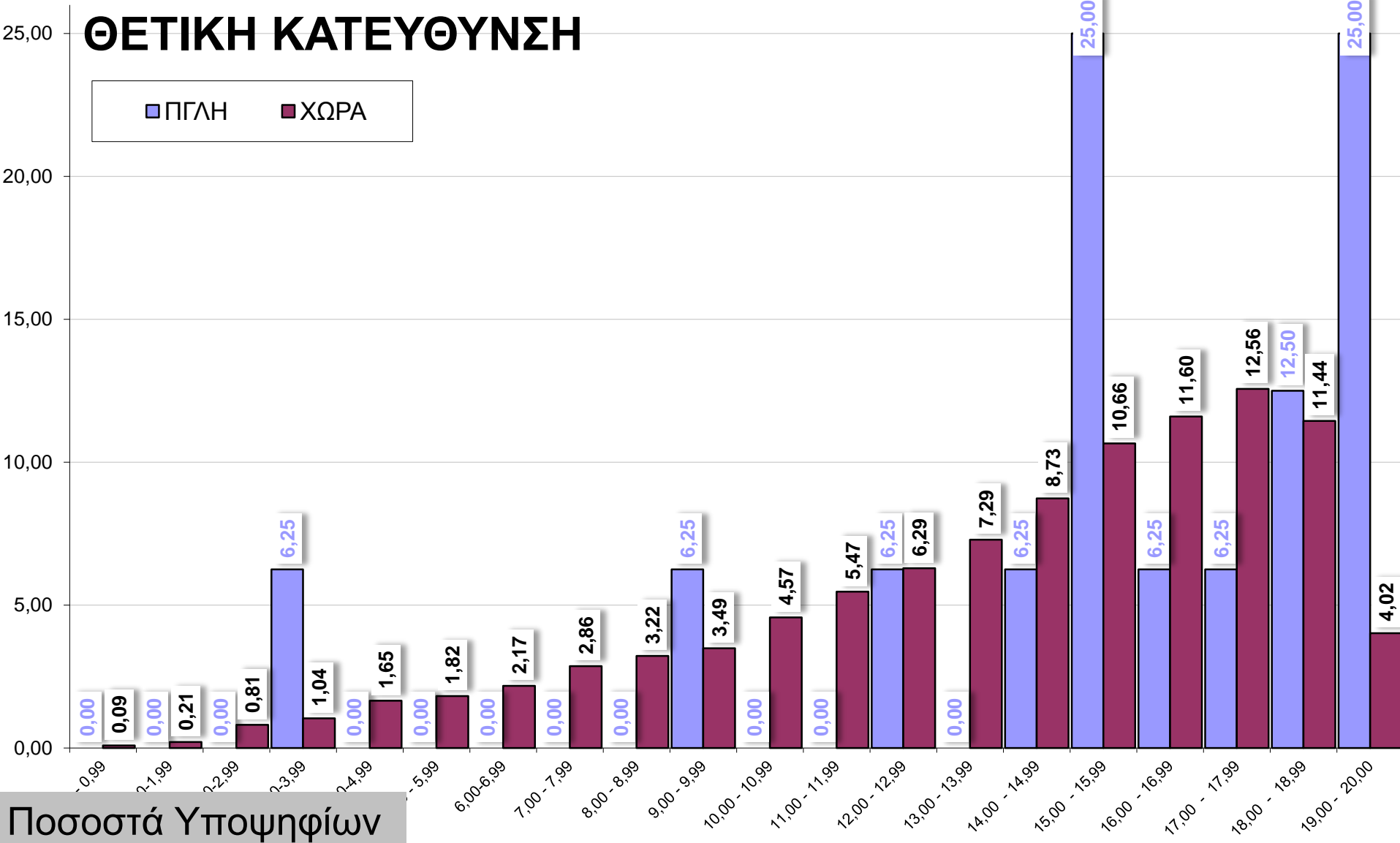

Ποσοστά Υποψηφίων

# Πανελλήνιες Εξετάσεις 2012: Συγκριτικά Στατιστικά Βαθμού Πρόσβασης ΠΓΛΗ - Χώρα

## ΘΕΤΙΚΗ ΚΑΤΕΥΘΥΝΣΗ

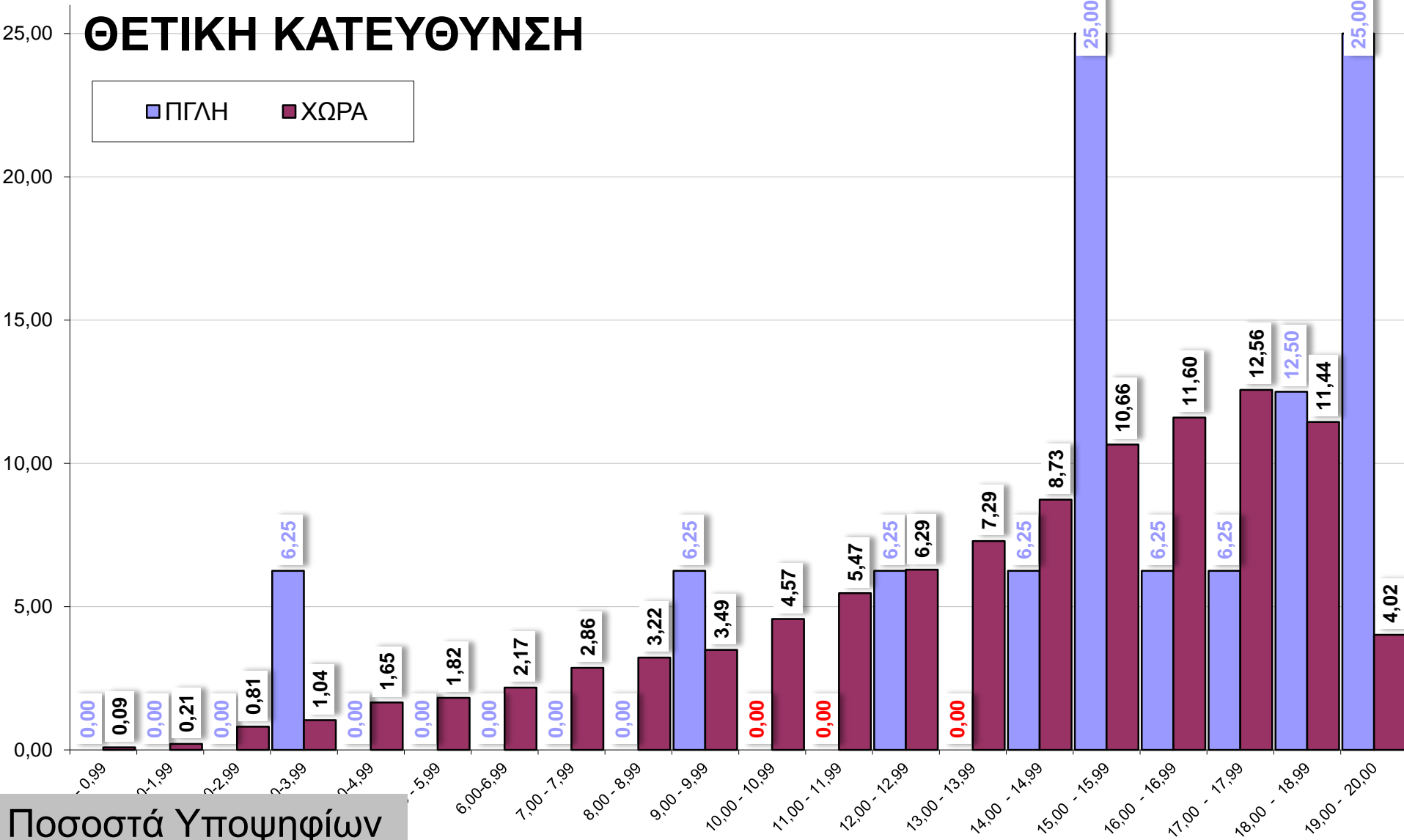

Ποσοστά Υποψηφίων

# Πανελλήνιες Εξετάσεις 2012: Συγκριτικά Στατιστικά Βαθμού Πρόσβασης ΠΠΓΛΗ - Χώρας

## ΤΕΧΝΟΛΟΓΙΚΗ ΚΑΤΕΥΘΥΝΣΗ

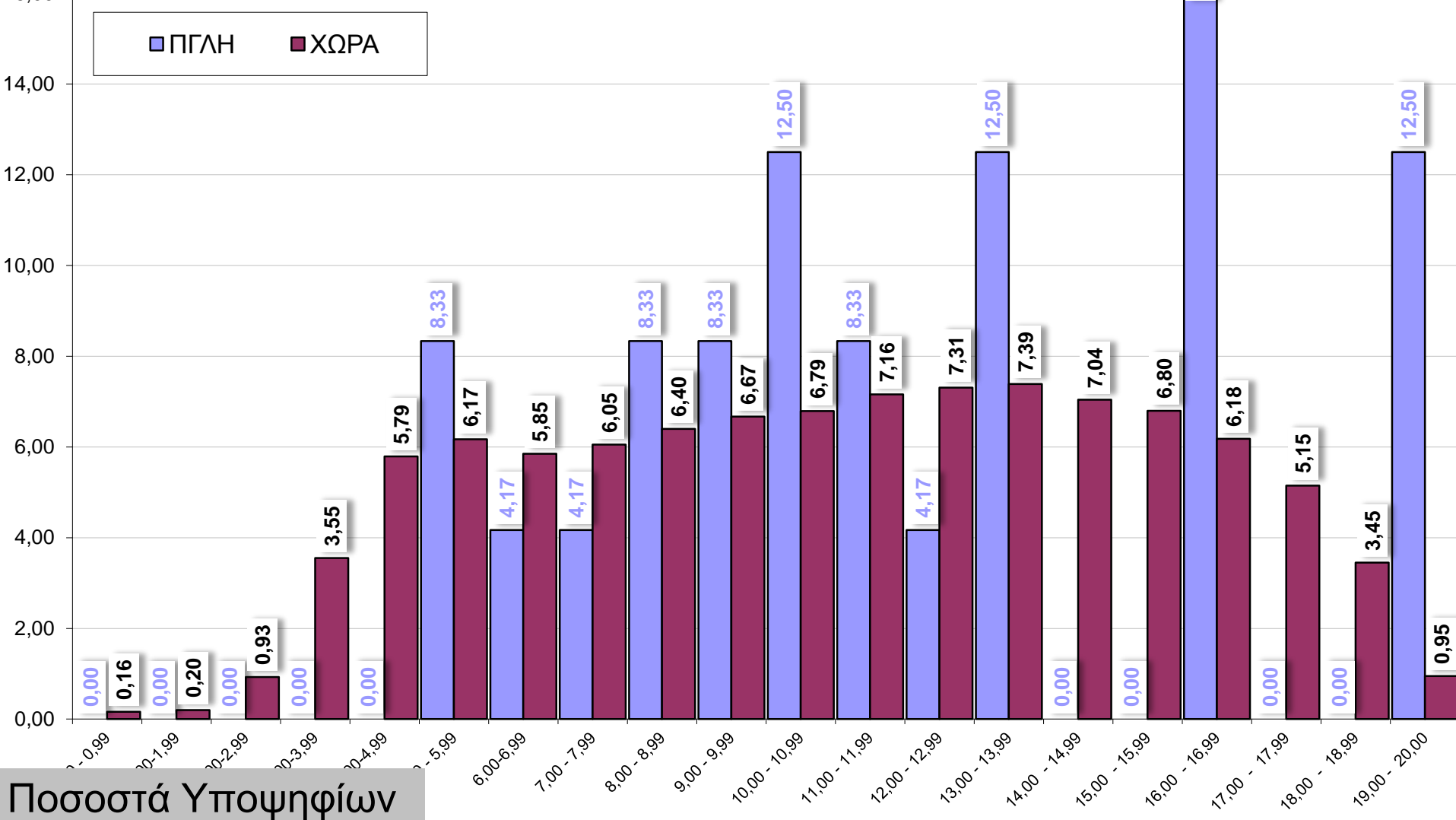

Ποσοστά Υποψηφίων

## ΤΕΧΝΟΛΟΓΙΚΗ ΚΑΤΕΥΘΥΝΣΗ

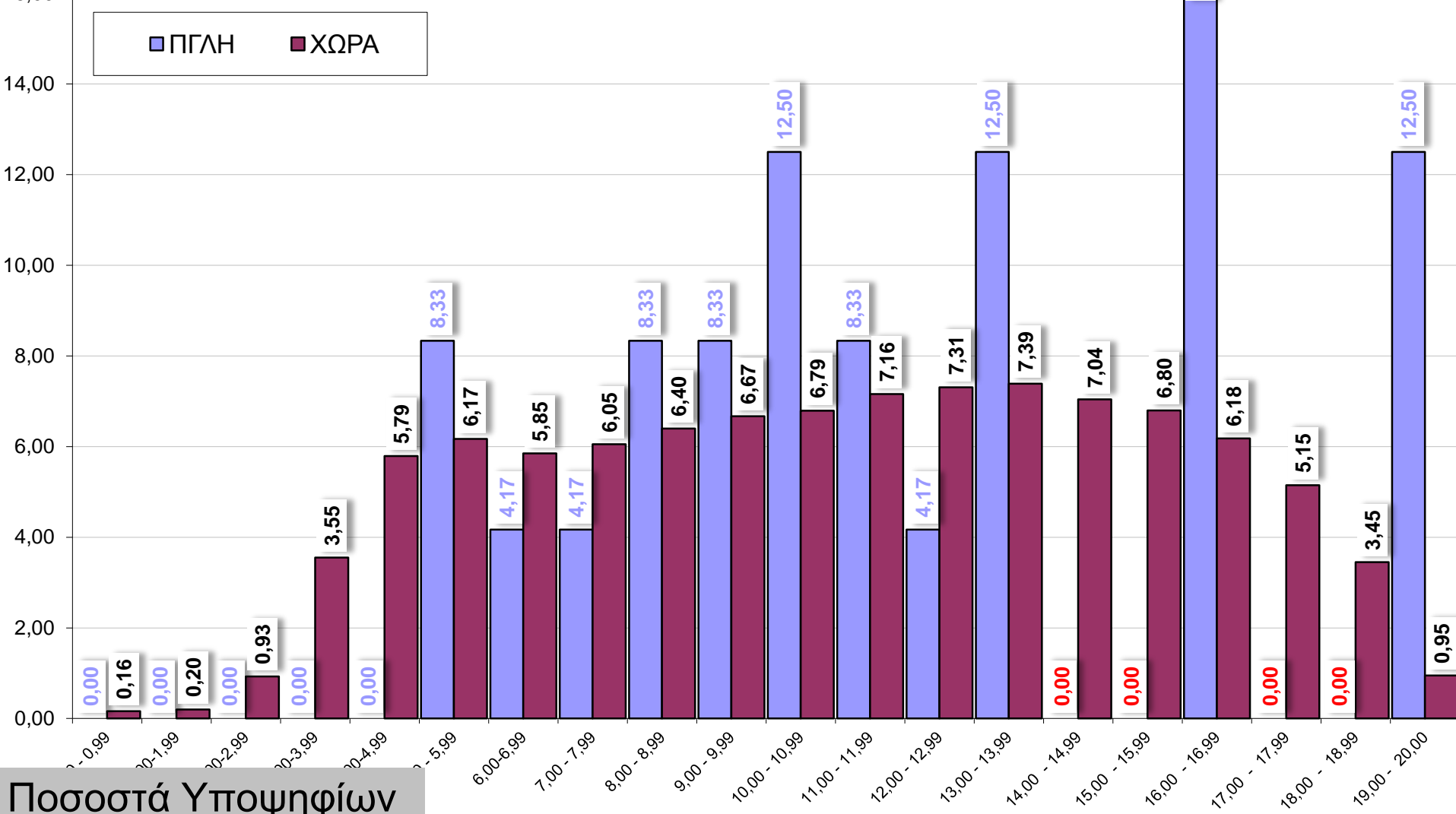

Ποσοστά Υποψηφίων

# Πανελλήνιες Εξετάσεις 2012: Συγκριτικά Στατιστικά Βαθμού Πρόσβασης ΠΓΛΗ - Χώρας

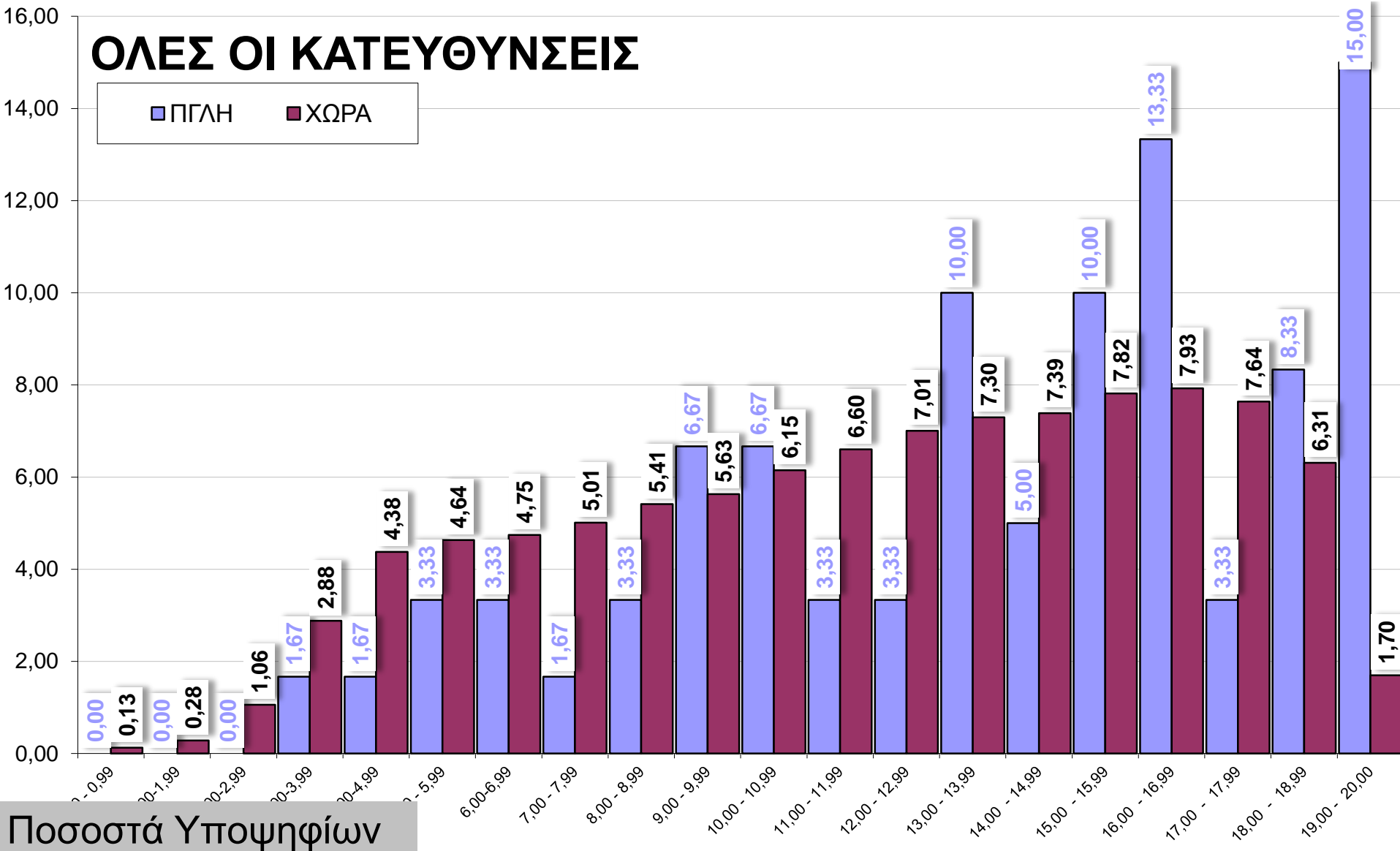



# Πανελλήνιες Εξετάσεις 2012: Συγκριτικά Στατιστικά Βαθμού Πρόσβασης ΠΠΓΛΗ - Χώρας

## ΚΑΤΑΝΟΜΗ ΤΟΥ ΓΕΝΙΚΟΥ ΒΑΘΜΟΥ ΠΡΟΣΒΑΣΗΣ ΚΑΤΑ ΚΑΤΕΥΘΥΝΣΗ ΣΤΙΣ ΠΑΝΕΛΛΗΝΙΕΣ ΕΞΕΤΑΣΕΙΣ 2012

	ΘΕΩΡΗΤΙΚΗ ΚΑΤΕΥΘΥΝΣΗ		ΘΕΤΙΚΗ ΚΑΤΕΥΘΥΝΣΗ		ΤΕΧΝΟΛΟΓΙΚΗ ΚΑΤΕΥΘΥΝΣΗ II		ΣΥΝΟΛΟ	
	ΠΓΛΗ	ΧΩΡΑ	ΠΓΛΗ	ΧΩΡΑ	ΠΓΛΗ	ΧΩΡΑ	ΠΓΛΗ	ΧΩΡΑ
0,00 - 0,99	0,00	0,11	0,00	0,09	0,00	0,16	0,00	0,13
1,00-1,99	0,00	0,40	0,00	0,21	0,00	0,20	0,00	0,28
2,00-2,99	0,00	1,29	0,00	0,81	0,00	0,93	0,00	1,06
3,00-3,99	0,00	2,90	6,25	1,04	0,00	3,55	1,67	2,88
4,00-4,99	5,00	3,97	0,00	1,65	0,00	5,79	1,67	4,38
5,00 - 5,99	0,00	4,12	0,00	1,82	8,33	6,17	3,33	4,64
6,00-6,99	5,00	4,59	0,00	2,17	4,17	5,85	3,33	4,75
7,00 - 7,99	0,00	4,73	0,00	2,86	4,17	6,05	1,67	5,01
8,00 - 8,99	0,00	5,25	0,00	3,22	8,33	6,40	3,33	5,41
9,00 - 9,99	5,00	5,35	6,25	3,49	8,33	6,67	6,67	5,63
10,00 - 10,99	5,00	6,10	0,00	4,57	12,50	6,79	6,67	6,15
11,00 - 11,99	0,00	6,46	0,00	5,47	8,33	7,16	3,33	6,60
12,00 - 12,99	0,00	6,96	6,25	6,29	4,17	7,31	3,33	7,01
13,00 - 13,99	15,00	7,22	0,00	7,29	12,50	7,39	10,00	7,30
14,00 - 14,99	10,00	7,23	6,25	8,73	0,00	7,04	5,00	7,39
15,00 - 15,99	10,00	7,79	25,00	10,66	0,00	6,80	10,00	7,82
16,00 - 16,99	15,00	8,30	6,25	11,60	16,67	6,18	13,33	7,93
17,00 - 17,99	5,00	8,32	6,25	12,56	0,00	5,15	3,33	7,64
18,00 - 18,99	15,00	7,30	12,50	11,44	0,00	3,45	8,33	6,31
19,00 - 20,00	10,00	1,59	25,00	4,02	12,50	0,95	15,00	1,70

Πηγή Πανελληνίων Στατιστικών: Υπουργείο Παιδείας <http://bit.ly/stats-2012>

# Πανελλήνιες Εξετάσεις 2012: Συγκριτικά Στατιστικά Βαθμού Πρόσβασης ΠΠΓΛΗ - Χώρας

## ΚΑΤΑΝΟΜΗ ΤΟΥ ΓΕΝΙΚΟΥ ΒΑΘΜΟΥ ΠΡΟΣΒΑΣΗΣ ΚΑΤΑ ΚΑΤΕΥΘΥΝΣΗ ΣΤΙΣ ΠΑΝΕΛΛΗΝΙΕΣ ΕΞΕΤΑΣΕΙΣ 2012

	ΘΕΩΡΗΤΙΚΗ ΚΑΤΕΥΘΥΝΣΗ		ΘΕΤΙΚΗ ΚΑΤΕΥΘΥΝΣΗ		ΤΕΧΝΟΛΟΓΙΚΗ ΚΑΤΕΥΘΥΝΣΗ II		ΣΥΝΟΛΟ	
	ΠΓΛΗ	ΧΩΡΑ	ΠΓΛΗ	ΧΩΡΑ	ΠΓΛΗ	ΧΩΡΑ	ΠΓΛΗ	ΧΩΡΑ
0,00 - 0,99	0,00	0,11	0,00	0,09	0,00	0,16	0,00	0,13
1,00-1,99	0,00	0,40	0,00	0,21	0,00	0,20	0,00	0,28
2,00-2,99	0,00	1,29	0,00	0,81	0,00	0,93	0,00	1,06
3,00-3,99	0,00	2,90	6,25	1,04	0,00	3,55	1,67	2,88
4,00-4,99	5,00	3,97	0,00	1,65	0,00	5,79	1,67	4,38
5,00 - 5,99	0,00	4,12	0,00	1,82	8,33	6,17	3,33	4,64
6,00-6,99	5,00	4,59	0,00	2,17	4,17	5,85	3,33	4,75
7,00 - 7,99	0,00	4,73	0,00	2,86	4,17	6,05	1,67	5,01
8,00 - 8,99	0,00	5,25	0,00	3,22	8,33	6,40	3,33	5,41
9,00 - 9,99	5,00	5,35	6,25	3,49	8,33	6,67	6,67	5,63
10,00 - 10,99	5,00	6,10	0,00	4,57	12,50	6,79	6,67	6,15
11,00 - 11,99	0,00	6,46	0,00	5,47	8,33	7,16	3,33	6,60
12,00 - 12,99	0,00	6,96	6,25	6,29	4,17	7,31	3,33	7,01
13,00 - 13,99	15,00	7,22	0,00	7,29	12,50	7,39	10,00	7,30
14,00 - 14,99	10,00	7,23	6,25	8,73	0,00	7,04	5,00	7,39
15,00 - 15,99	10,00	7,79	25,00	10,66	0,00	6,80	10,00	7,82
16,00 - 16,99	15,00	8,30	6,25	11,60	16,67	6,18	13,33	7,93
17,00 - 17,99	5,00	8,32	6,25	12,56	0,00	5,15	3,33	7,64
18,00 - 18,99	15,00	7,30	12,50	11,44	0,00	3,45	8,33	6,31
19,00 - 20,00	10,00	1,59	25,00	4,02	12,50	0,95	15,00	1,70

Πηγή Πανελληνίων Στατιστικών: Υπουργείο Παιδείας <http://bit.ly/stats-2012>

# Πανελλήνιες Εξετάσεις 2012: Συγκριτικά Στατιστικά Βαθμού Πρόσβασης ΠΠΓΛΗ - Χώρας

## ΚΑΤΑΝΟΜΗ ΤΟΥ ΓΕΝΙΚΟΥ ΒΑΘΜΟΥ ΠΡΟΣΒΑΣΗΣ ΚΑΤΑ ΚΑΤΕΥΘΥΝΣΗ ΣΤΙΣ ΠΑΝΕΛΛΗΝΙΕΣ ΕΞΕΤΑΣΕΙΣ 2012

	ΘΕΩΡΗΤΙΚΗ ΚΑΤΕΥΘΥΝΣΗ		ΘΕΤΙΚΗ ΚΑΤΕΥΘΥΝΣΗ		ΤΕΧΝΟΛΟΓΙΚΗ ΚΑΤΕΥΘΥΝΣΗ II		ΣΥΝΟΛΟ	
	ΠΓΛΗ	ΧΩΡΑ	ΠΓΛΗ	ΧΩΡΑ	ΠΓΛΗ	ΧΩΡΑ	ΠΓΛΗ	ΧΩΡΑ
0,00 - 0,99	100,00	99,98	100,00	99,99	100,00	99,99	100,00	100,00
1,00-1,99	100,00	99,87	100,00	99,90	100,00	99,83	100,00	99,87
2,00-2,99	100,00	99,47	100,00	99,69	100,00	99,63	100,00	99,59
3,00-3,99	100,00	98,18	100,00	98,88	100,00	98,70	100,00	98,53
4,00-4,99	100,00	95,28	93,75	97,84	100,00	95,15	98,33	95,65
5,00 - 5,99	95,00	91,31	93,75	96,19	100,00	89,36	96,67	91,27
6,00-6,99	95,00	87,19	93,75	94,37	91,67	83,19	93,33	86,63
7,00 - 7,99	90,00	82,60	93,75	92,20	87,50	77,34	90,00	81,88
8,00 - 8,99	90,00	77,87	93,75	89,34	83,33	71,29	88,33	76,88
9,00 - 9,99	90,00	72,62	93,75	86,12	75,00	64,89	85,00	71,46
10,00 - 10,99	85,00	67,27	87,50	82,63	66,67	58,22	78,33	65,83
11,00 - 11,99	80,00	61,17	87,50	78,06	54,17	51,43	71,67	59,68
12,00 - 12,99	80,00	54,71	87,50	72,59	45,83	44,27	68,33	53,08
13,00 - 13,99	80,00	47,75	81,25	66,30	41,67	36,96	65,00	46,07
14,00 - 14,99	65,00	40,53	81,25	59,01	29,17	29,57	55,00	38,78
15,00 - 15,99	55,00	33,30	75,00	50,28	29,17	22,53	50,00	31,39
16,00 - 16,99	45,00	25,51	50,00	39,62	29,17	15,73	40,00	23,58
17,00 - 17,99	30,00	17,21	43,75	28,02	12,50	9,55	26,67	15,65
18,00 - 18,99	25,00	8,89	37,50	15,46	12,50	4,40	23,33	8,01
19,00 - 20,00	10,00	1,59	25,00	4,02	12,50	0,95	15,00	1,70

Πηγή Πανελληνίων Στατιστικών: Υπουργείο Παιδείας <http://bit.ly/stats-2012>

# Πανελλήνιες Εξετάσεις 2012: Συγκριτικά Στατιστικά Βαθμού Πρόσβασης ΠΠΓΛΗ - Χώρας

## ΚΑΤΑΝΟΜΗ ΤΟΥ ΓΕΝΙΚΟΥ ΒΑΘΜΟΥ ΠΡΟΣΒΑΣΗΣ ΚΑΤΑ ΚΑΤΕΥΘΥΝΣΗ ΣΤΙΣ ΠΑΝΕΛΛΗΝΙΕΣ ΕΞΕΤΑΣΕΙΣ 2012

	ΘΕΩΡΗΤΙΚΗ ΚΑΤΕΥΘΥΝΣΗ		ΘΕΤΙΚΗ ΚΑΤΕΥΘΥΝΣΗ		ΤΕΧΝΟΛΟΓΙΚΗ ΚΑΤΕΥΘΥΝΣΗ II		ΣΥΝΟΛΟ	
	ΠΓΛΗ	ΧΩΡΑ	ΠΓΛΗ	ΧΩΡΑ	ΠΓΛΗ	ΧΩΡΑ	ΠΓΛΗ	ΧΩΡΑ
0,00 - 0,99	100,00	99,98	100,00	99,99	100,00	99,99	100,00	100,00
1,00-1,99	100,00	99,87	100,00	99,90	100,00	99,83	100,00	99,87
2,00-2,99	100,00	99,47	100,00	99,69	100,00	99,63	100,00	99,59
3,00-3,99	100,00	98,18	100,00	98,88	100,00	98,70	100,00	98,53
4,00-4,99	100,00	95,28	93,75	97,84	100,00	95,15	98,33	95,65
5,00 - 5,99	95,00	91,31	93,75	96,19	100,00	89,36	96,67	91,27
6,00-6,99	95,00	87,19	93,75	94,37	91,67	83,19	93,33	86,63
7,00 - 7,99	90,00	82,60	93,75	92,20	87,50	77,34	90,00	81,88
8,00 - 8,99	90,00	77,87	93,75	89,34	83,33	71,29	88,33	76,88
9,00 - 9,99	90,00	72,62	93,75	86,12	75,00	64,89	85,00	71,46
10,00 - 10,99	85,00	67,27	87,50	82,63	66,67	58,22	78,33	65,83
11,00 - 11,99	80,00	61,17	87,50	78,06	54,17	51,43	71,67	59,68
12,00 - 12,99	80,00	54,71	87,50	72,59	45,83	44,27	68,33	53,08
13,00 - 13,99	80,00	47,75	81,25	66,30	41,67	36,96	65,00	46,07
14,00 - 14,99	65,00	40,53	81,25	59,01	29,17	29,57	55,00	38,78
15,00 - 15,99	55,00	33,30	75,00	50,28	29,17	22,53	50,00	31,39
16,00 - 16,99	45,00	25,51	50,00	39,62	29,17	15,73	40,00	23,58
17,00 - 17,99	30,00	17,21	43,75	28,02	12,50	9,55	26,67	15,65
18,00 - 18,99	25,00	8,89	37,50	15,46	12,50	4,40	23,33	8,01
19,00 - 20,00	10,00	1,59	25,00	4,02	12,50	0,95	15,00	1,70

Πηγή Πανελληνίων Στατιστικών: Υπουργείο Παιδείας <http://bit.ly/stats-2012>

# Πανελλήνιες Εξετάσεις 2012: Συγκριτικά Στατιστικά Βαθμού Πρόσβασης ΠΠΓΛΗ - Χώρας

## ΚΑΤΑΝΟΜΗ ΤΟΥ ΓΕΝΙΚΟΥ ΒΑΘΜΟΥ ΠΡΟΣΒΑΣΗΣ ΚΑΤΑ ΚΑΤΕΥΘΥΝΣΗ ΣΤΙΣ ΠΑΝΕΛΛΗΝΙΕΣ ΕΞΕΤΑΣΕΙΣ 2012

	ΘΕΩΡΗΤΙΚΗ ΚΑΤΕΥΘΥΝΣΗ				ΘΕΤΙΚΗ ΚΑΤΕΥΘΥΝΣΗ				ΤΕΧΝΟΛΟΓΙΚΗ ΚΑΤΕΥΘΥΝΣΗ II				ΣΥΝΟΛΟ			
	ΠΓΛΗ		ΧΩΡΑ		ΠΓΛΗ		ΧΩΡΑ		ΠΓΛΗ		ΧΩΡΑ		ΠΓΛΗ		ΧΩΡΑ	
0,00 - 0,99	0,00	100,00	0,11	99,98	0,00	100,00	0,09	99,99	0,00	100,00	0,16	99,99	0,00	100,00	0,13	100,00
1,00-1,99	0,00	100,00	0,40	99,87	0,00	100,00	0,21	99,90	0,00	100,00	0,20	99,83	0,00	100,00	0,28	99,87
2,00-2,99	0,00	100,00	1,29	99,47	0,00	100,00	0,81	99,69	0,00	100,00	0,93	99,63	0,00	100,00	1,06	99,59
3,00-3,99	0,00	100,00	2,90	98,18	6,25	100,00	1,04	98,88	0,00	100,00	3,55	98,70	1,67	100,00	2,88	98,53
4,00-4,99	5,00	100,00	3,97	95,28	0,00	93,75	1,65	97,84	0,00	100,00	5,79	95,15	1,67	98,33	4,38	95,65
5,00 - 5,99	0,00	95,00	4,12	91,31	0,00	93,75	1,82	96,19	8,33	100,00	6,17	89,36	3,33	96,67	4,64	91,27
6,00-6,99	5,00	95,00	4,59	87,19	0,00	93,75	2,17	94,37	4,17	91,67	5,85	83,19	3,33	93,33	4,75	86,63
7,00 - 7,99	0,00	90,00	4,73	82,60	0,00	93,75	2,86	92,20	4,17	87,50	6,05	77,34	1,67	90,00	5,01	81,88
8,00 - 8,99	0,00	90,00	5,25	77,87	0,00	93,75	3,22	89,34	8,33	83,33	6,40	71,29	3,33	88,33	5,41	76,88
9,00 - 9,99	5,00	90,00	5,35	72,62	6,25	93,75	3,49	86,12	8,33	75,00	6,67	64,89	6,67	85,00	5,63	71,46
10,00 - 10,99	5,00	85,00	6,10	67,27	0,00	87,50	4,57	82,63	12,50	66,67	6,79	58,22	6,67	78,33	6,15	65,83
11,00 - 11,99	0,00	80,00	6,46	61,17	0,00	87,50	5,47	78,06	8,33	54,17	7,16	51,43	3,33	71,67	6,60	59,68
12,00 - 12,99	0,00	80,00	6,96	54,71	6,25	87,50	6,29	72,59	4,17	45,83	7,31	44,27	3,33	68,33	7,01	53,08
13,00 - 13,99	15,00	80,00	7,22	47,75	0,00	81,25	7,29	66,30	12,50	41,67	7,39	36,96	10,00	65,00	7,30	46,07
14,00 - 14,99	10,00	65,00	7,23	40,53	6,25	81,25	8,73	59,01	0,00	29,17	7,04	29,57	5,00	55,00	7,39	38,78
15,00 - 15,99	10,00	55,00	7,79	33,30	25,00	75,00	10,66	50,28	0,00	29,17	6,80	22,53	10,00	50,00	7,82	31,39
16,00 - 16,99	15,00	45,00	8,30	25,51	6,25	50,00	11,60	39,62	16,67	29,17	6,18	15,73	13,33	40,00	7,93	23,58
17,00 - 17,99	5,00	30,00	8,32	17,21	6,25	43,75	12,56	28,02	0,00	12,50	5,15	9,55	3,33	26,67	7,64	15,65
18,00 - 18,99	15,00	25,00	7,30	8,89	12,50	37,50	11,44	15,46	0,00	12,50	3,45	4,40	8,33	23,33	6,31	8,01
19,00 - 20,00	10,00	10,00	1,59	1,59	25,00	25,00	4,02	4,02	12,50	12,50	0,95	0,95	15,00	15,00	1,70	1,70

Πηγή Πανελληνίων Στατιστικών: Υπουργείο Παιδείας <http://bit.ly/stats-2012>